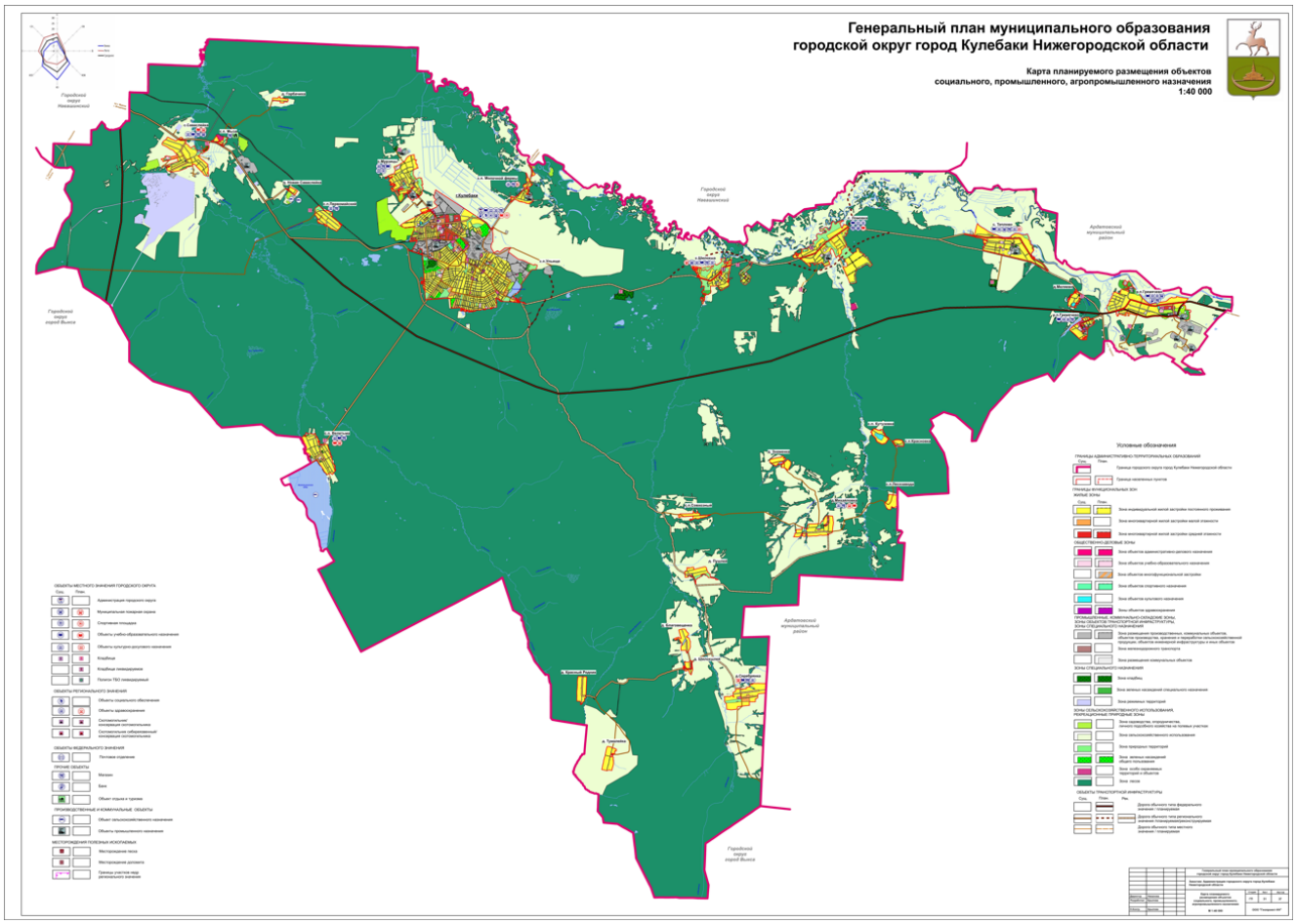ПРИЛОЖЕНИЕ 18
к постановлению Правительства
Нижегородской области
от 16.05.2023 № 414